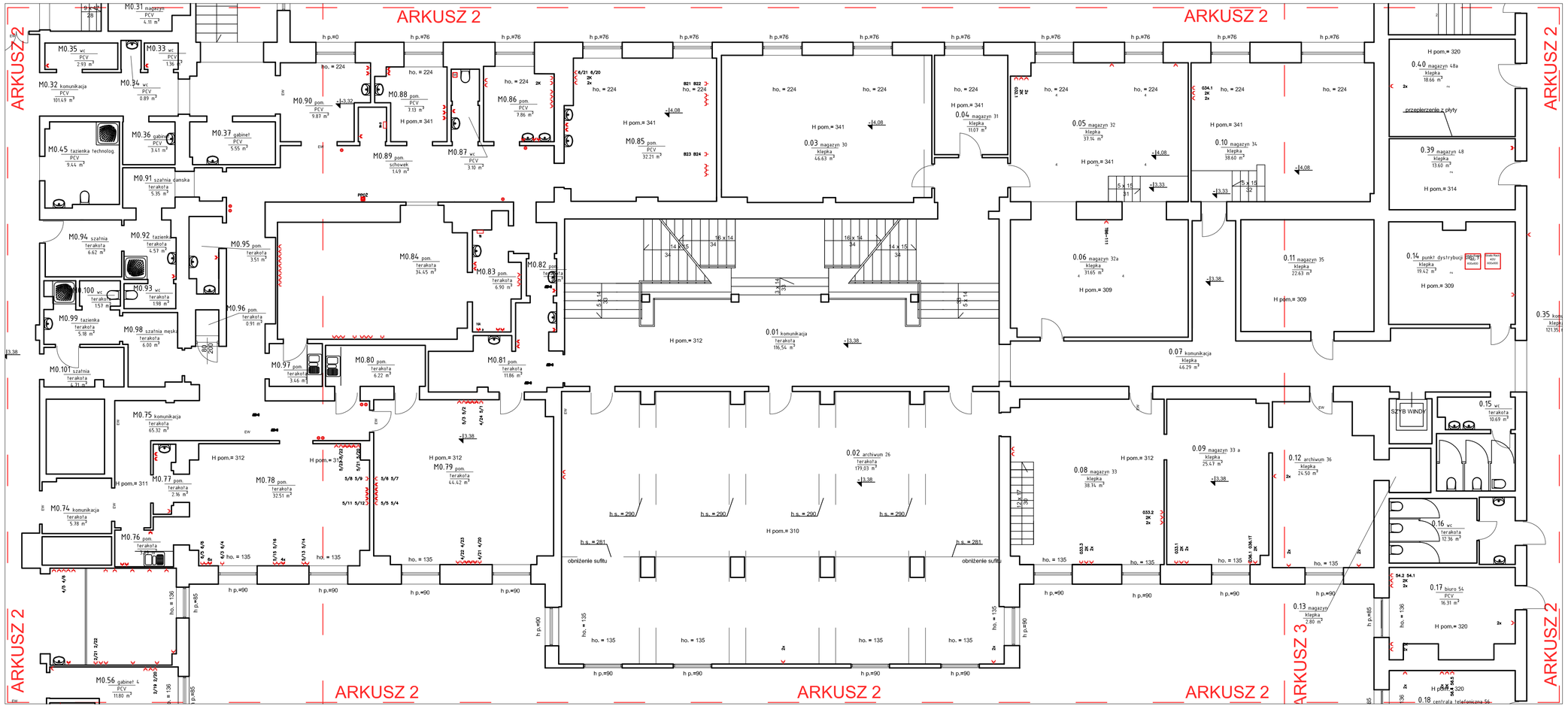

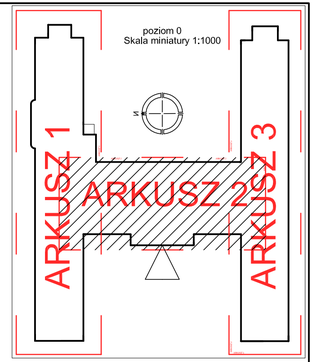

Inwestor:	Instytut Meteorologii i Gospodarki Wodnej adres: ul. Podleśna 61; 01-673 Warszawa
Wykonawca:	ORI Tomasz Jaroszewicz adres: Kopczany 6; 16-315 Lipsk
Tytuł opracowania:	Inwentaryzacja elektryczna budynku "A" w Warszawie przy ul. Podleśnej 61
Tytuł rysunku:	INSTALACJA GNIAZD - PARTER /ARKUSZ 2/
Nr rys.:	6
Projektant:	mgr inż. KRZYSZTOF STARCZAK PDK/0254/OWOE/13
Podpis:	
Skala:	1:100
Data:	10.2017